

HML

BEWUST IN BEWEGING

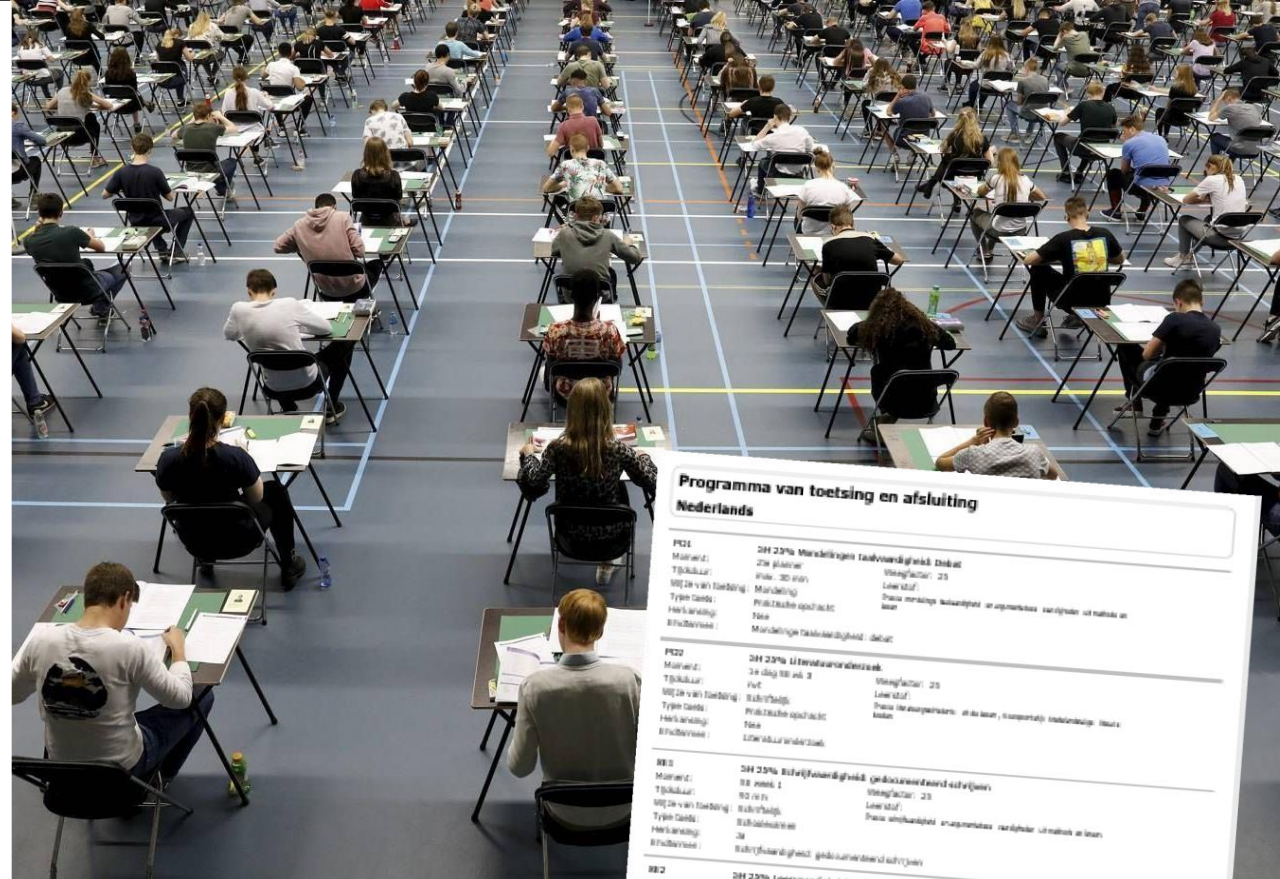

Programma van toetsing en afsluiting Nederlands

Code	Titel	Wanneer	Waar	Waarom
PC1	20% Monstervragen taalvaardigheid (Duits)	20 oktober	10:00 - 12:00	Waarom: 20
PC2	20% 11 taalvooronderzoek	20 oktober	14:00 - 16:00	Waarom: 20
PC3	20% 11 taalvooronderzoek (gedownload naar de website)	20 oktober	18:00 - 20:00	Waarom: 20
PC4	20% 11 taalvooronderzoek	20 oktober	22:00 - 24:00	Waarom: 20

PTA HAVO 2021-2022 examenjaar 2022

2

14 oktober 2021

EXAMEN DOEN, WAT NU?

EXAMEN DOEN, WAT NU?

Examen doen is:

SCHOOLEXAMENS (SE)

+

CENTRAAL SCHRIFTELIJKE EXAMENS (CE)

EXAMEN DOEN, WAT NU?

HML
BEWUST IN BEWEGING

SCHOOLEXAMENS + CENTRAAL SCHRIFTELIJKE EXAMENS

↓
PTA

Programma van
Toetsing en Afsluiting



Haags Montessori Lyceum | Het | x +
hml.nl

HML
BEWUST IN BEWEGING

Ons onderwijs Masters Vwo-kern⁺ Neuhuyskade Groep 7/8 Aanmelden Con

NIEUWS FILMS **DOWNLOADS**

Mavo
Havo

EXAMEN DOEN, WAT NU

SCHOOLEXAMENS + CENTR

Examens

▶ Ex

▶ PT

▶ PT

▶ PTA VWO

▶ Reglementen

▶ Slaagzakregeling

SE1 5H 25% Aarde + fysisch-geografisch deel van Brazilië

Moment:	SE week 1	Weegfactor: 25
Tijdsduur:	120 min	Leerstof:
Wijze van toetsing:	Schriftelijk	Aarde (Samengevat) + Ontwikkelingsland Brazilië Hfst 1 en 5
Type toets:	Schoolexamen	
Herkansing:	Ja	
Eindtermen:	A1, C2, D1	

PTA's:

Praktische Opdrachten (vooral voorexamenjaar)
SchoolExamens (vooral examenjaar)
Handelingsdelen

Programma van toetsing en afsluiting

Aardrijkskunde

PO1 4H 5% Lokale vraagstukken

Moment:	Periode 1	Weegfactor: 5
Tijdsduur:	5 uur	Leerstof:
Wijze van toetsing:	Schriftelijk	Geografisch onderzoek naar de eigen leefomgeving . .
Type toets:	Praktische opdracht	
Herkansing:	Nee	
Eindtermen:	A1, A2, E2	

PO2 4H 10% Mondiale vraagstukken in een lokale context

Moment:	Periode 3	Weegfactor: 10
Tijdsduur:	10 uur	Leerstof:
Wijze van toetsing:	Schriftelijk	Met behulp van diverse bronnen zoals de atlas wordt geografisch onderzoek gedaan naar verschillende aspecten van het grondstoffenvraagstuk . .
Type toets:	Praktische opdracht	
Herkansing:	Nee	
Eindtermen:	A1, A2, B3, C1, C3	

Eindtermen: A1, C2, D1

SE2 5H 25% Wereld + sociaal-geografisch deel van Brazilië

Moment:	SE week 2	Weegfactor: 25
Tijdsduur:	120 min	Leerstof:
Wijze van toetsing:	Schriftelijk	Arm en Rijk Hfst 3 en 4 + Ontwikkelingsland Brazilië Hfst 2, 3 en 4
Type toets:	Schoolexamen	
Herkansing:	Ja	
Eindtermen:	A1, B2, D1, D2	

SE3 5H 30% Alle examendomeinen

Moment:	SE week 3	Weegfactor: 30
Tijdsduur:	120 min	Leerstof:
Wijze van toetsing:	Schriftelijk	Alle Examenonderdelen (= leerstof SE1 + SE2 + Wonen in Nederland Hfst 1, 2, 3 en 4)
Type toets:	Schoolexamen	
Herkansing:	Ja	
Eindtermen:	A1, B2, C2, D1, D2, E1	

EXAMEN DOEN, WAT NU?

SCHOOLEXAMENS + CENTRAAL SCHRIFTELIJKE EXAMENS

PTA onderdelen zijn voor 4^e klassen + 5 vwo
in **rood** opgenomen in:

- het **Proeven- en Bewijzenschema**
- in de **jaarplanners** (per vak)

N.B. PTA-onderdelen dienen
afgerond te zijn om over te
kunnen gaan.

Proeven en bewijzen		2021-2022 4 vwo	
week	start op maandag		
35	30 8		Proeven en PTA onderdelen
36	6 9	Startweek	
37	13 9		
38	20 9	Dinsdag: Studiedag	
39	27 9	EC 1 NE 1	
40	4 10	EN 1 TE 1	
41	11 10	FA 1 GS 1 WIB 1	CKV 1B WA A/C 1 WIB 1
		WIA/C 1	
43	25 10	BI 1 FI 1	EN 1 GR 1
		GR 1 NA 1	

SCHOOLEXAMENS + CENTRAAL SCHRIFTELIJKE EXAMENS

PO Cijfers: 4 HAVO / 45 VWO

PO/SE Cijfers: 5 HAVO / 6 VWO

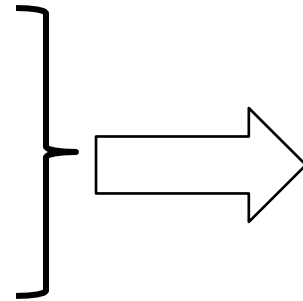

SE Gemiddelde (50%)

- Sommige onderdelen hebben alleen een SE gedeelte (100%), zonder landelijk CSE zoals **Wiskunde D** en het **combinatiecijfer**
- Combinatiecijfer telt mee als 1 vak en bestaat uit:
 - **MA** (Maatschappijleer) (4^e klas)
 - **CKV** (Culturele en Kunstzinnige Vorming) (4^e klas) (niet gymnasium)
 - **PWS** (Profielwerkstuk) (5^e klas)

EXAMEN DOEN, WAT NU?

DRIE SE-WEKEN

SE-WEEK 1	18-25 OKTOBER
SE-WEEK 2	9-16 JANUARI
SE-WEEK 3	13-20 MAART

DRIE HERKANSINGSPERIODES

HK-PERIODE 1	25-26 NOVEMBER	1 SE
HK-PERIODE 2	6-7 FEBRUARI	2 SE's
HK-PERIODE 3	3-4 APRIL	2 SE's

Herkansingen: inschrijven via SOM

Examens

- ▼ Examenroosters
- ▶ PTA Havo
- ▶ PTA Mavo
- ▶ PTA VWO
- ▶ Reglementen
- ▶ Slaagzakregeling

EXAMEN DOEN, WAT NU?

SCHOOLEXAMENS + CENTRAAL SCHRIFTELIJKE EXAMENS

CSE TIJDVAK 1: 14- 29 MEI

UITSLAG: DONDERDAG 12 JUNI

CSE TIJDVAK 2 (HERKANSINGEN): 17 – 24 JUNI

UITSLAG: DINSDAG 1 JULI

DIPLOMA-UITREIKING

DONDERDAG 16 JULI (onder voorbehoud)



[http://www .examenblad.nl](http://www.examenblad.nl)

GESLAAGD?

1. Het gemiddelde van al je centraal examencijfers is 5,5 of hoger
2. Je voldoet aan de kernvakkenregel: bij je eindcijfers in het rijtje Nederlands, Engels en wiskunde komt ten hoogste een 5 voor (dus een 5 en verder 6 of hoger of alle drie 6 of hoger)
3. Je eindcijfers (incl. je combinatiecijfer) voldoen aan de volgende eisen:
 - al je eindcijfers zijn 6 of hoger, of
 - je hebt een 5 en al je andere eindcijfers zijn 6 of hoger, of
 - je hebt een 4 en al je andere eindcijfers zijn 6 of hoger én het gemiddelde van al je cijfers is ten minste 6,0, of * je hebt twee 5-en of een 5 en een 4 en al je andere eindcijfers zijn 6 of hoger én het gemiddelde van al je cijfers is ten minste 6,0
4. Het vak lichamelijke opvoeding is beoordeeld met 'voldoende' of 'goed'

SCHOOLEXAMENS + CENTRAAL SCHRIFTELIJKE EXAMENS

Examenreglement

de rechten en plichten van leerlingen en de gang van zaken rondom het schoolexamen en het centraal schriftelijk examen

Let op: geldt ook al voor de **PTA-onderdelen** in 4 havo en 45 vwo

Examens

- ▼ Examenroosters
- ▶ PTA Havo
- ▶ PTA Mavo
- ▶ PTA VWO
- ▼ Reglementen
- ▶ Slaagzakregeling

SCHOOLEXAMENS + CENTRAAL SCHRIFTELIJKE EXAMENS

Examenreglement

Verzuim bij PTA onderdelen kost een herkansing.

Wanneer het verzuim niet verwijtbaar is kan er een verzoek ingediend worden voor een extra herkansing, mits vergezeld door bijvoorbeeld een medische verklaring van een arts.

Examens

▼ Examenroosters

▶ PTA Havo

▶ PTA Mavo

▶ PTA VWO

▼ Reglementen

▶ Slaagzakregeling

SCHOOLEXAMENS + CENTRAAL SCHRIFTELIJKE EXAMENS

Examens

- ▼ Examenroosters
- ▶ PTA Havo
- ▶ PTA Mavo
- ▶ PTA VWO
- ▼ Reglementen
- ▶ Slaagzakregeling

ziekmelding SE
speciale verzoeken
klachten

EXAMEN@HML.NL

HML

BEWUST IN BEWEGING

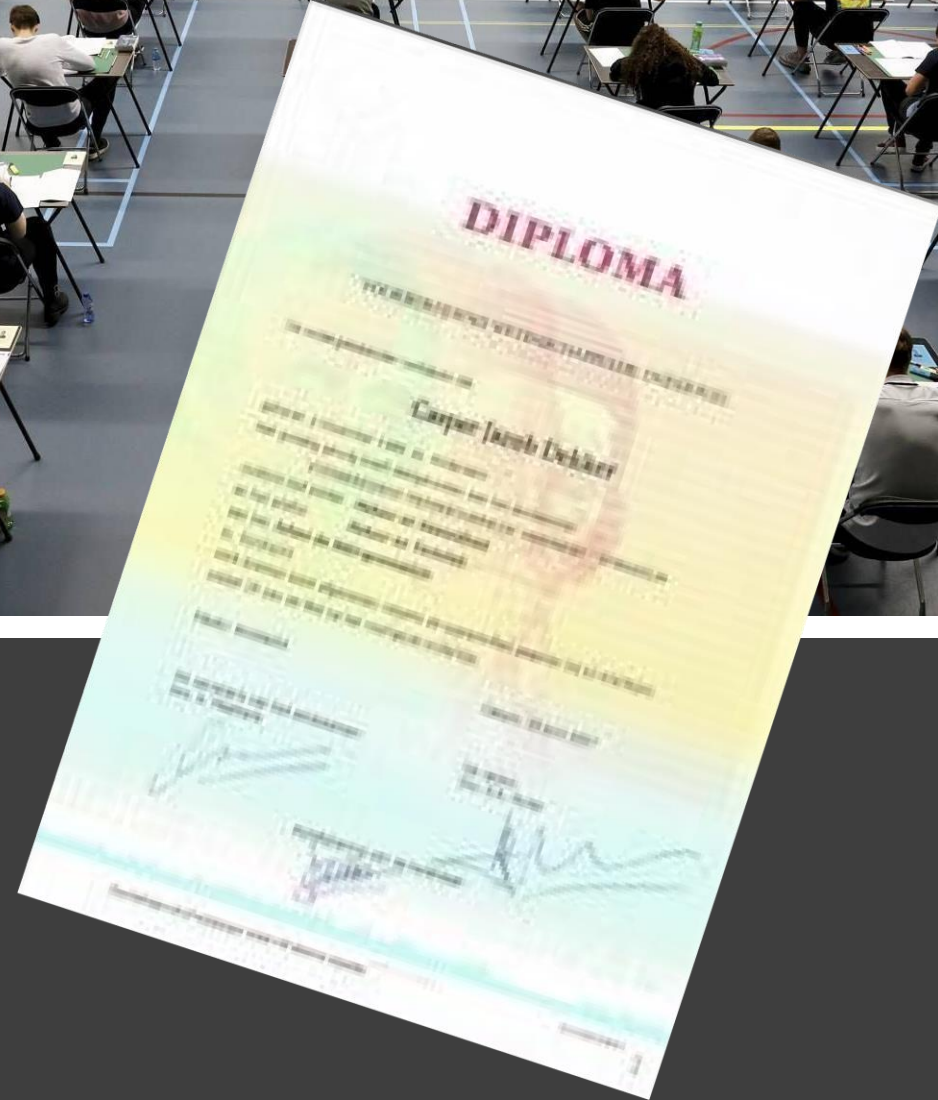
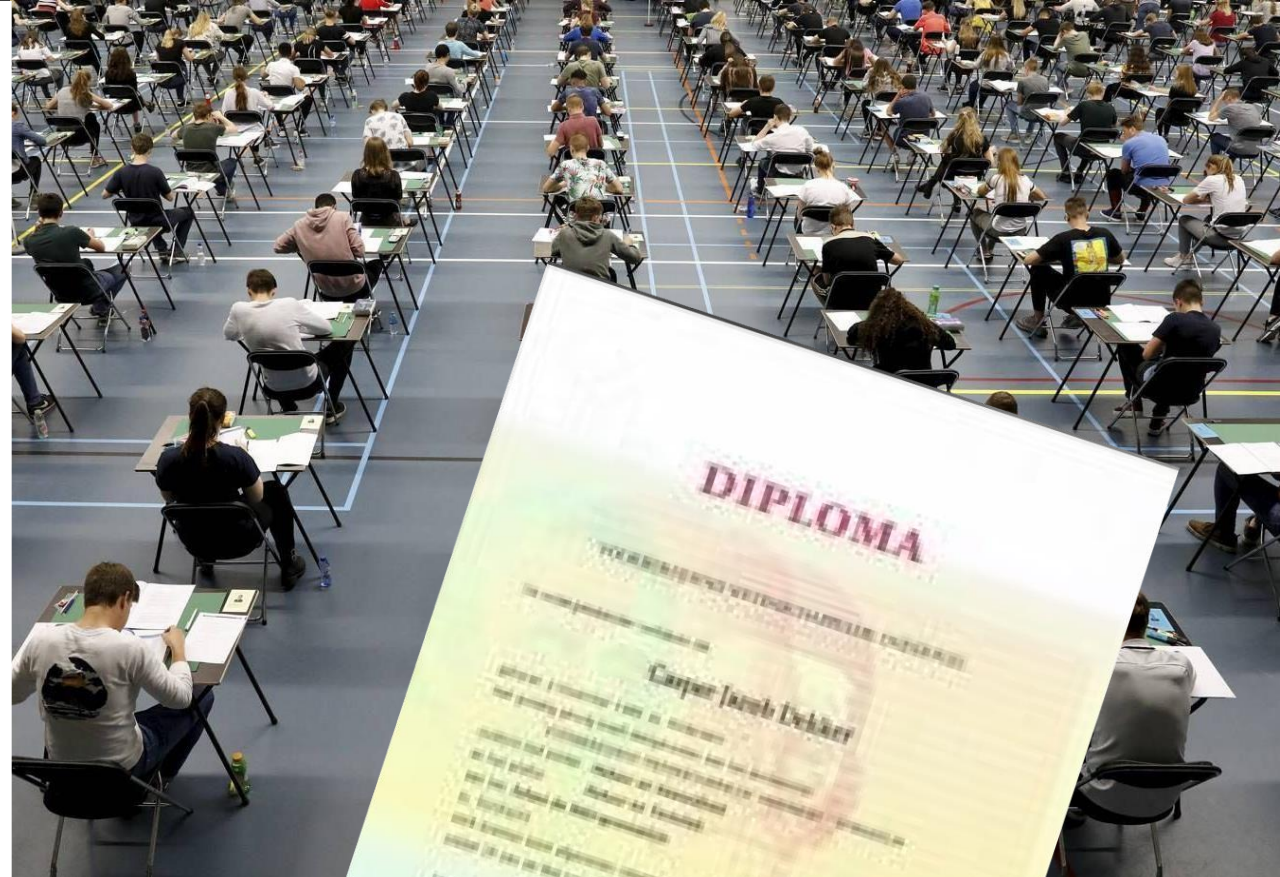

VRAGEN?